

# Fotografia Europea 2021

OPERA APERTA

## La teatralità della vita invade Reggio

Con "Opera aperta" Alex Majoli racconta la teatralità della vita. Commissionata da Fondazione I Teatri e da Reggio Parma Festival, sarà esposta in più punti della città da oggi. —

© RIPRODUZIONE RISERVATA



**Vetreteria Tribuiani**



Cristalli e Specchi Box doccia  
Cristalli isolanti e blindati  
Arredamento  
Verniciatura su vetro  
Posa pellicole speciali

Orari di apertura: Lunedì - Venerdì 8:00-12:30 / 14:30-18:30  
Via C. Zatti, 4 - REGGIO EMILIA  
Tel. 0522 516945 / 512453  
e-mail info@vetreteriatribuiani.it - www.vetreteriatribuiani.it

**URGENZE**  
329 7398636

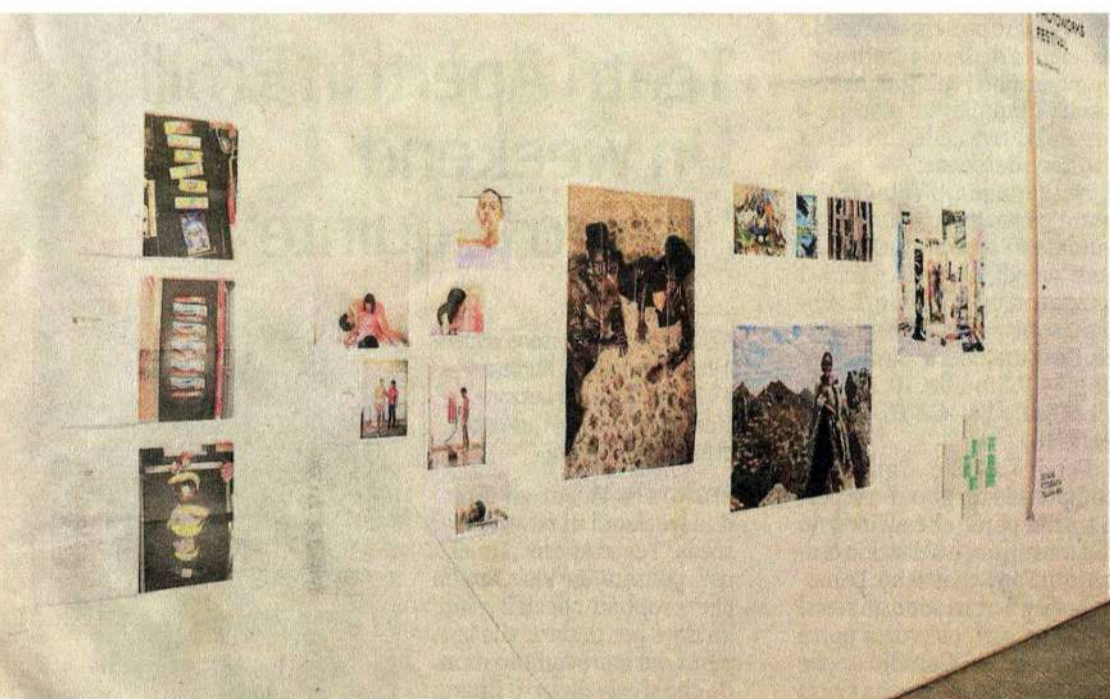

## Otto anni fa l'idea di creare una vetrina per giovani artisti

Giovane Fotografia Italiana nasce otto anni fa per iniziativa del Comune di Reggio e quello di Cortona, in collaborazione con Gai, Associazione per il circuito dei Giovani artisti Italiani, Fotografia Europea e con il Festival della giovane fotografia europea di Parigi, il Photoworks festival di Brighton, il Festival panoramico di Barcellona, ed è un progetto cofinanziato dalla Presidenza del Consiglio dei Ministri e di Anci (Associazione nazionale comuni italiani) e gode del contributo della Regione Emilia Romagna. —

© RIPRODUZIONE RISERVATA

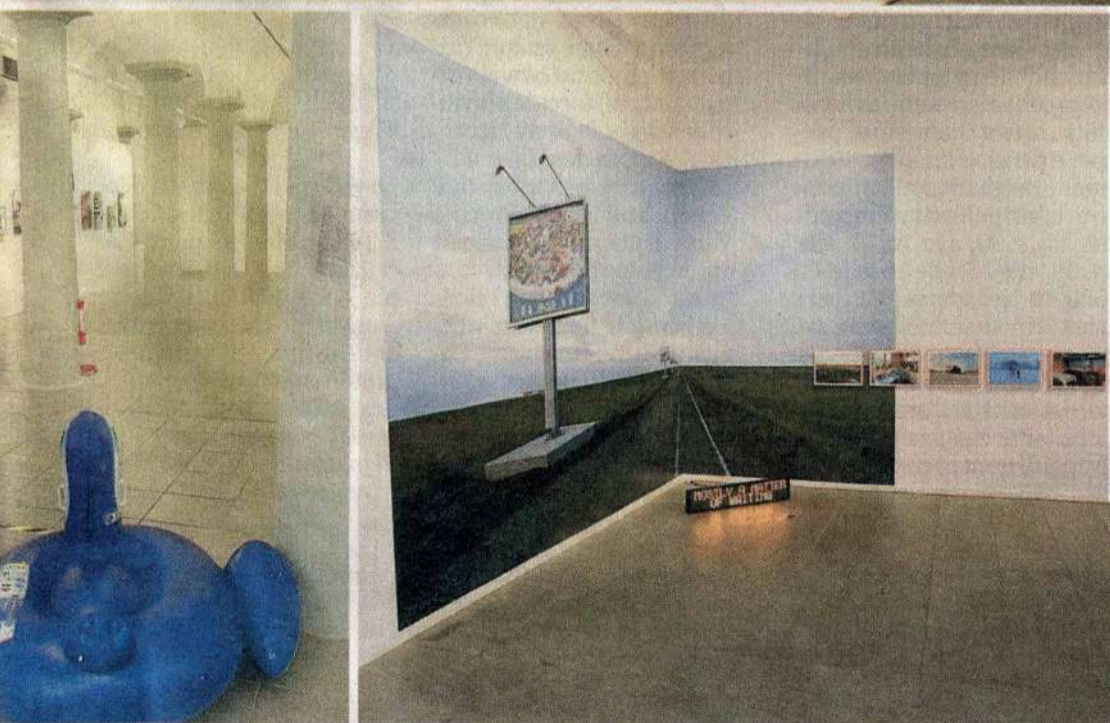

ORARI

## Collettiva visitabile oggi e nel weekend Poi dal 29 maggio

La mostra collettiva di Giovane Fotografia Italiana resterà aperta oggi (dalle 16 alle 20) e per tutto il weekend dalle 10 alle 20. Poi riaprirà dal 29 maggio al 4 luglio nelle giornate di sabato, domenica e festivi dalle 10 alle 20. Per accedere alla mostra non è necessaria la prenotazione. L'ingresso è gratuito e contingentato, con la visita che durerà circa un'ora. Le visite gratuite guidate sono previste solo su prenotazione (tel: 0522-456766 oppure 0522-456032) dal lunedì al venerdì dalle 9 alle 13. —

© RIPRODUZIONE RISERVATA

DAL VIVO E ONLINE

## La biblioteca Panizzi svela i suoi tesori nascosti

REGGIO EMILIA. A partire da domani carte geografiche, manoscritti antichi, oggetti bizzarri, esemplari rarissimi e immagini sorprendenti trasformano la sala mostre della biblioteca in uno scrigno dei tesori, permettendo ai visitatori un'immersione tra le più preziose stranezze custodite in biblioteca. In occasione del festival Fotografia Europea la biblioteca Panizzi presenta alla città "Tesori in mostra", un'esposizione realizzata in collaborazione

con la fondazione Manodori che accosta oggetti preziosi, pezzi rari, testimonianze antiche e esemplari contemporanei per raccontare il patrimonio nascosto della biblioteca, attraverso un approccio che punta a risvegliare curiosità e stupore. —

© RIPRODUZIONE RISERVATA

L'inaugurazione domani alle 12 in diretta sui canali social Visitabile anche domenica (prenotazione, tel: 0522-456084) e durante gli orari di apertura

L'OMAGGIO A MAN RAY

## Riscoprire il tempo lento con Marco Grassi Pho

REGGIO EMILIA. "Flashback. L'immagine fantasma" è il progetto che Marco Grassi Pho, noto per le partecipazioni milanesi a Street Art Sweet Art, al PAC, e a Junkbuilding, alla Triennale e le esposizioni a Londra, Parigi, Vienna e Berlino, presenta da oggi al 4 luglio nelle vetrine dello SpazioC21 a Palazzo Brami, in via Emilia San Pietro 21, a Reggio, nell'ambito della sezione Off di Fotografia Europea. Nell'era della fotografia di-

gitale, rapida, istantanea, Marco Grassi Pho propone una personale riflessione sul tempo lento della fotografia, un omaggio alla sperimentazione di Man Ray e a una tecnica analogica di sviluppo dell'immagine ormai perduta nella notte dei tempi. —

© RIPRODUZIONE RISERVATA

Da oggi a domenica l'artista sarà presente per visite guidate anche nella camera oscura Ingresso libero, informazioni su [www.spazioC21.com](http://www.spazioC21.com)

**ITTICA FIORINI s.r.l.**  
COMMERCIO PRODOTTI ITTICI  
**CASH&CARRY**  
**SPACCIO**  
**CON VENDITA DIRETTA**  
**AL PUBBLICO**

via Gagarin 37 Reggio Emilia  
**0522 327500**  
[www.fiorinisrl.com](http://www.fiorinisrl.com) f i g 3703717801

**Bertani**  
Quel che serve per il fai da te

**FERRAMENTA • COLORI**  
**BELLE ARTI**  
**FAI DATE**  
**CORNICI SU MISURA**  
**E MOLTO ALTRO...**

**ATTENZIONE!**  
Hai una chiave come questa?  
La tua porta NON è più sicura!  
installa la serratura di ultima generazione

Via Che Guevara 55/g Reggio Emilia  
Tel e Fax: 0522/281760 - [bertanifercol@gmail.com](mailto:bertanifercol@gmail.com)  
[www.ferramentacoloribertani.com](http://www.ferramentacoloribertani.com)